Домашние опасности

ЛЕКАРСТВА
И
БЫТОВАЯ
ХИМИЯ

Опасность первая.

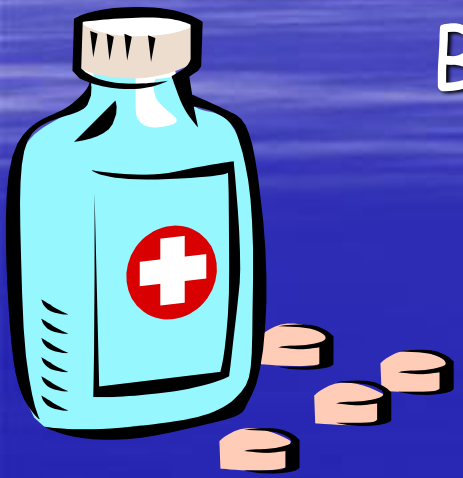

Если не больны вы,
В таблетках – только вред!
Глотать их без причины
Нужды, поверьте, нет!
Ведь отравиться можно
И даже умереть!
Так будьте осторожней –
Зачем же вам болеть?

Много тюбиков и баночек
Есть в шкафах у наших мамочек.
В них хранятся средства разные,
К сожалению, опасные...
Кремы, пасты и таблеточки
Не берите в руки, деточки:
Эта бытовая химия
-Как отрава очень сильная!

Пилюли и таблетки
Нельзя тайком глотать!
Об этом наши детки
Обязаны узнать.
Вот если заболеете,
Врача вам позовут,
То взрослые таблетку
Вам сами принесут.
Но если не больны вы,
Таблетки есть нельзя:
Глотать их без причины
Опасно вам, друзья.
Ведь отравиться можно:
В таких таблетках - вред!!!
Так будьте осторожны –
Живите много лет!!!

Опасность вторая.

Газ может быть очень опасным. Скопившись на кухне, газ может взорваться. Газом можно отравиться. А ещё он тоже может стать причиной пожара.

Помни!

Если ты почувствовал запах газа.

- Не включай свет и электроприборы
- Не зажигай спички

Если ты газ зажигать не умеешь,
Не подходи, иль потом пожалеешь...
Очень опасно к плите приближаться:
Может она загореться, взорваться...
Мама сама всё согреет и сварит,
Суп приготовит и чайник поставит.
Ты же, малыш, не спеши:
подрастешь –
Спичкой конфорку ты сам подожжешь!

Опасность третья.

Электроприборы

Помни!

Электроприборы могут ударить током или стать причиной пожара.

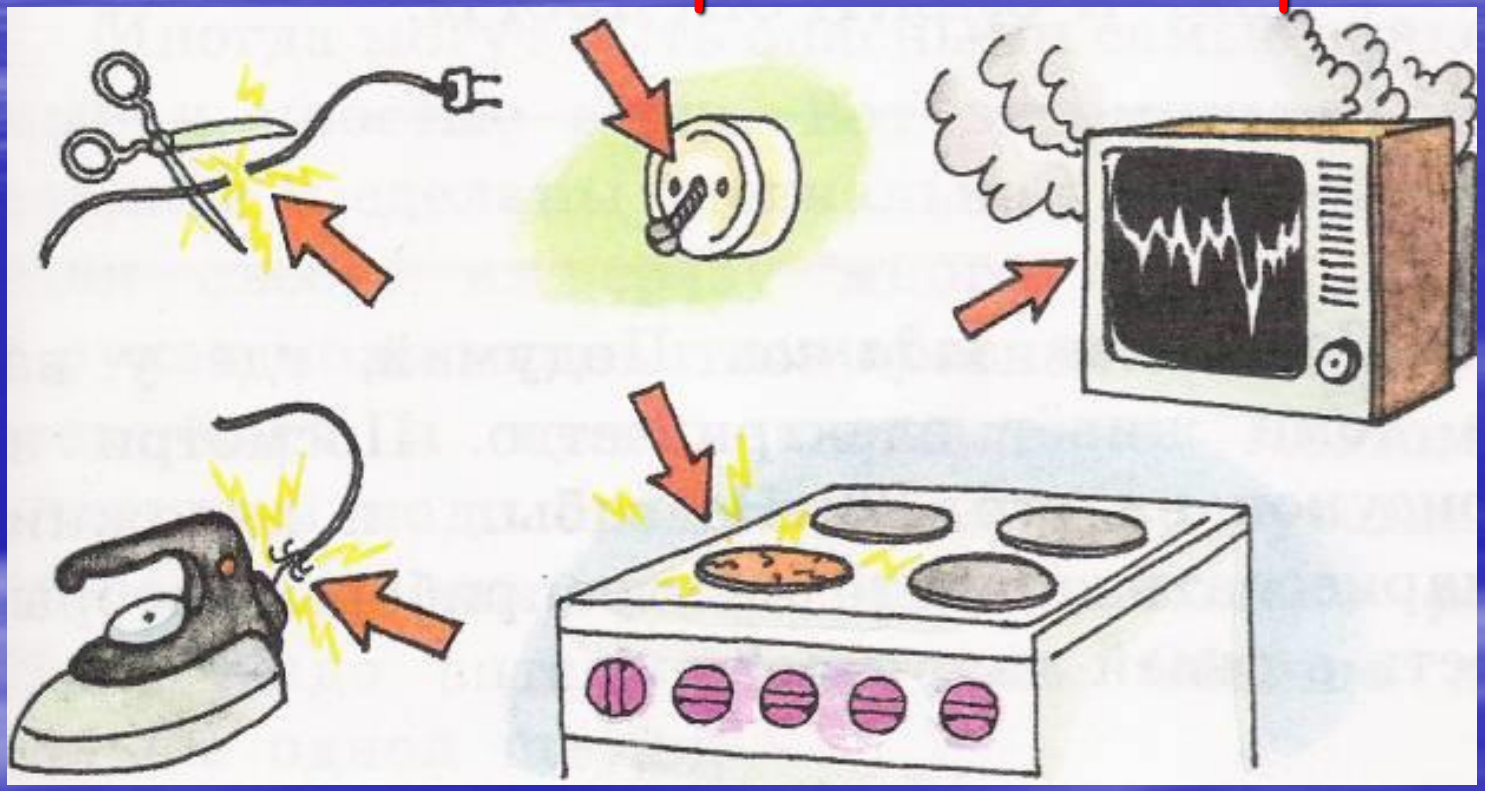

Уходя из дома и даже из комнаты, обязательно выключай электроприборы.

Ты, малыш, запомнить должен:
Будь с розеткой осторожен!
С ней не должен ты играть,

Шпильку, гвоздь туда совать -
Дело кончится бедой:
Ток в розетке очень злой!!!

Опасность четвёртая.

Помни!

Нельзя высовываться из окна, сидеть на подоконнике или свешиваться с балкона. При этом ничего не стоит свалиться.

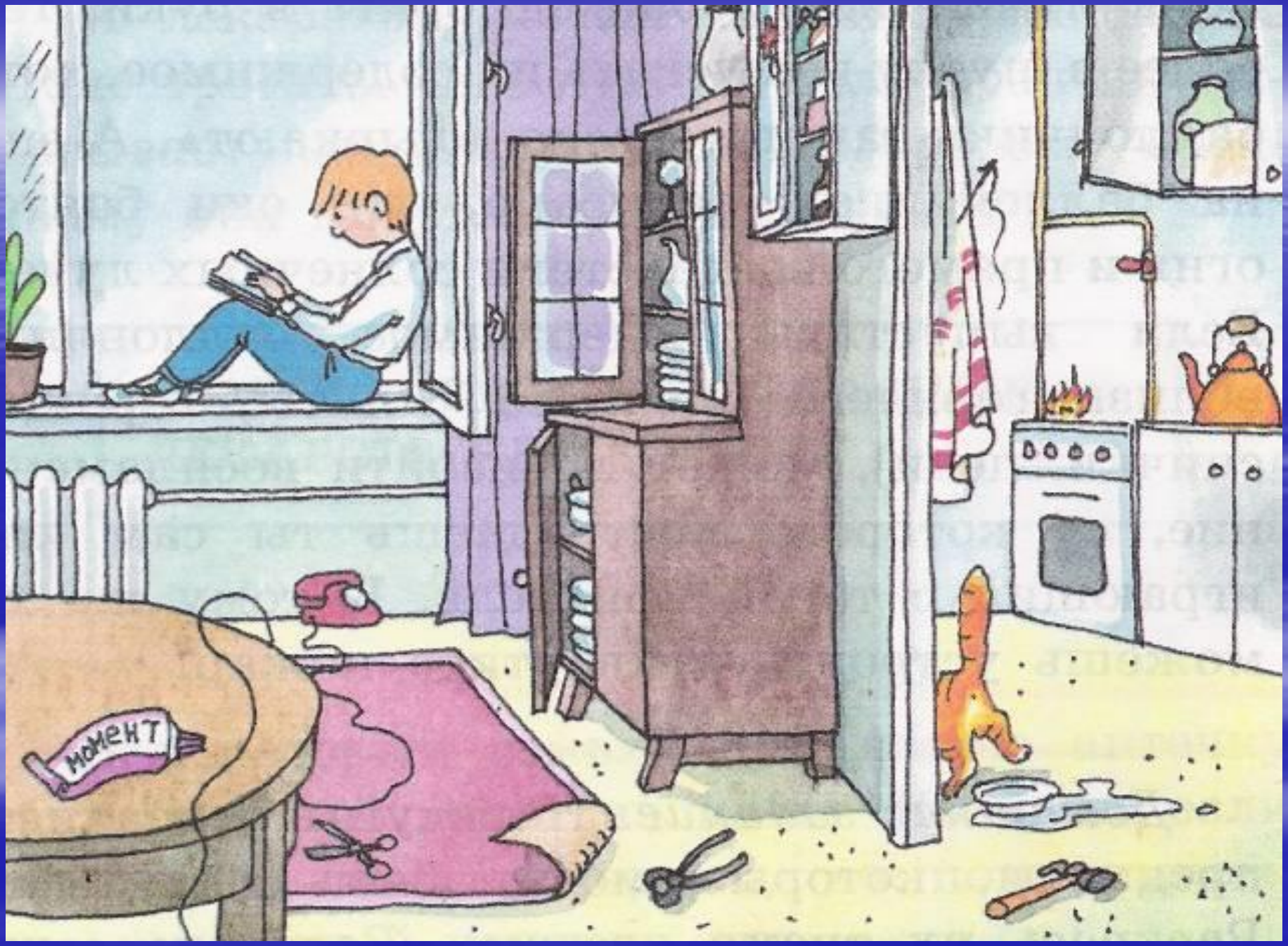
МОМЕНТ

Захочешь форточку открыть
-Старайся осторожней быть:
На подоконник не вставай И на стекло не нажимай;
А вдруг не выдержит оно?
И расколется окно -
Ты свалиться можешь вниз.
Зачем тебе такой сюрприз?

На балконе - так и знай!
-Ты на стулья не вставай,
На перила не взбирайся,
Низко не перегибайся
-Это может быть опасно:
Падать сверху так ужасно!!!

Друг, по перилам
опасно кататься!
Можешь качнуться –
и не удержаться,
Или штанами за болт
зацепиться...
Больно спиной
на ступеньки свалиться!

Или сорвешься в пролет
- что тогда?
Это уже пострашнее беда!
Так что собой не рискуй,
не катайся,
А по ступенькам спокойно
спускайся!

Опасность пятая.

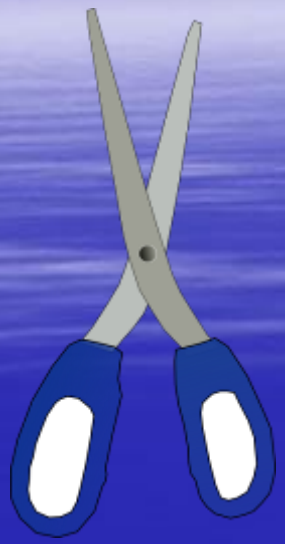

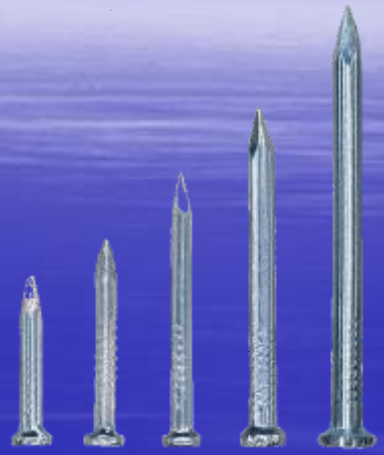

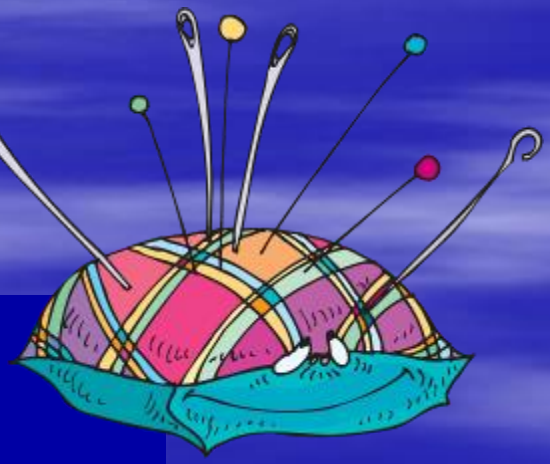

Острые, колющие
и режущие предметы.

Не играйте острыми
Вилками, ножами.
Ведь такой
«игрушкой» просто
Что-нибудь поранить.
Будет больно, будет
грустно,
Мама наругает...
Неужели вам игрушек
В доме не хватает?

Сынок хотел, как папа, стать
И начал гвоздик забивать;
Попал по пальцу молотком -
На рёв сбежался целый дом...
Малыш, запомни наш совет:
С тобой чтоб не случилось бед,
Еще немного подожди:
Сперва придется подрасти

Домашние опасности.

Острые, колющие
и режущие предметы

Лекарства и
бытовая химия

Окно и балкон

Электроприборы

Газ

Тест по теме «Домашние опасности»

Инструкция:

1. Прочитай внимательно вопрос.
2. Прочитай внимательно все ответы. Помни, что ответов может быть несколько.
3. Выбери геометрическую фигуру (или фигуры) , соответствующую вашему ответу.
4. Нарисуй на своём контрольном листе.

1.Что нельзя делать на балконе?

- вешать бельё
- выходить на балкон
- свешиваться с балкона

2. Что можно делать с окном?

- ▲ открывать и закрывать окно
- ■ высовываться из окна
- ● сидеть на подоконнике

3. Чем опасны сковорода, кастрюля и чайник?

- о них можно ушибиться
- ими можно обжечься
- они могут ударить током

4. Как надо ставить ложки, вилки и ножи в подставку?

- ▲ ручками вверх
- ■ ручками вниз
- ● без разницы

5. Нельзя прикасаться:

- к горячей тарелке
- к оголённому проводу
- к острой лопате

6. С чем не должны играть дети?

- с игрушками
- с конструктором
- со спичками

7. Без взрослых никогда не используй:

- игрушки
- лекарства
- сок

САМОПРОВЕРКА:

1.
2.
3. 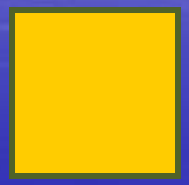
4.

5.
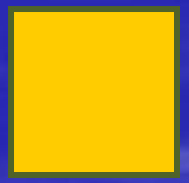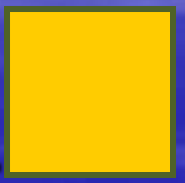
6.
7.